PE1200 principedetail zijkant links LDV/LDM/ZD sandwich opstand RK145

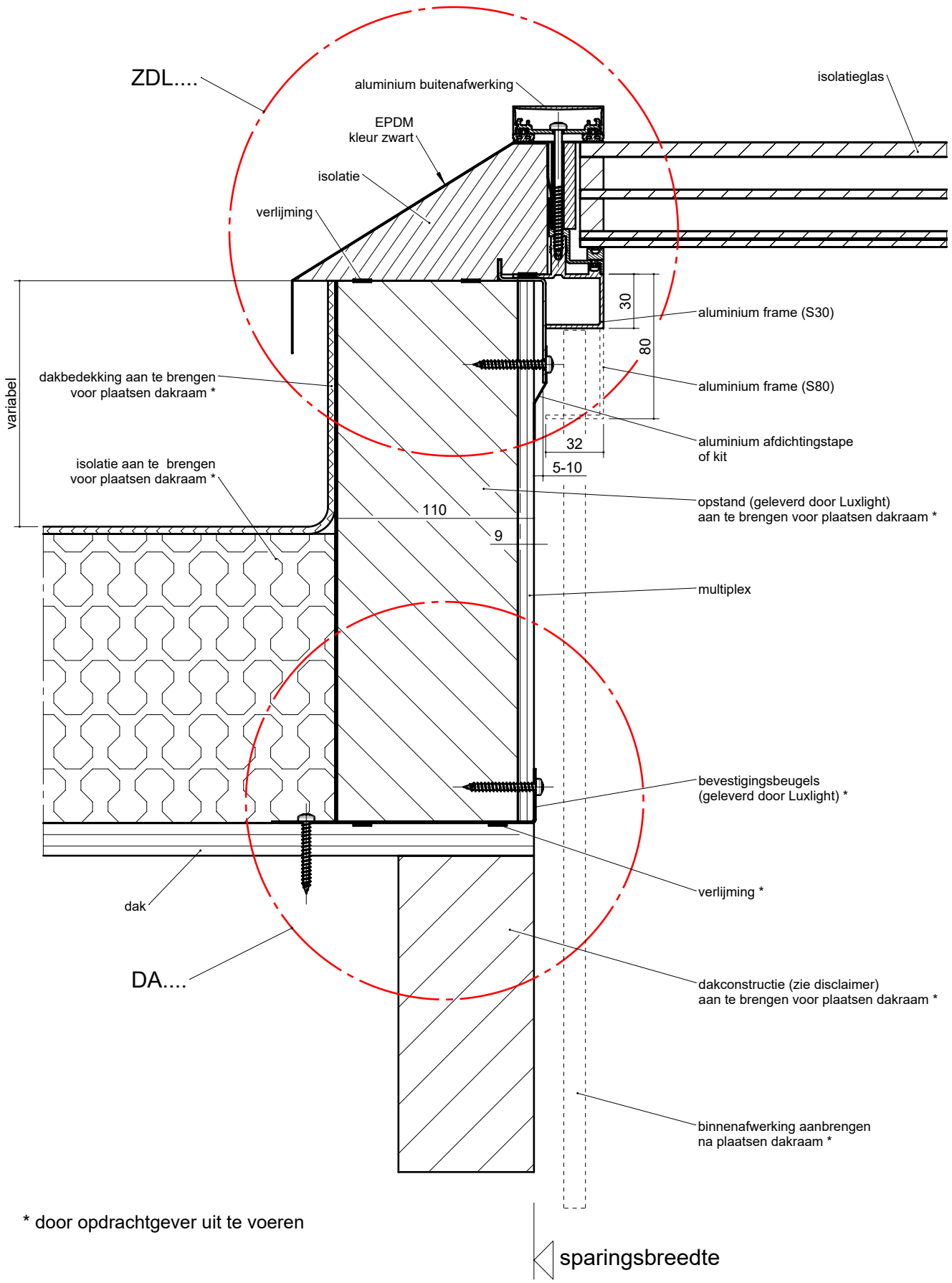

* door opdrachtgever uit te voeren

LUXLIGHT
het grootste dakraam

Disclaimer: ■ De weergegeven principedetails zijn schematische vereenvoudigingen van de werkelijke bouwkundige opbouw en dienen uitsluitend ter illustratie ■ De principedetails mogen niet een-op-een worden gebruikt in WKB/BENG/EPB-dossier ■ Voor NTA 8800- en/of EPB-berekeningen zijn uitsluitend de daadwerkelijk gekozen en uitgewerkte constructies gehanteerd, waarvan per product de detailopbouwen beschikbaar zijn DWG-formaat en voorzien zijn van doorgerekende waarden per detail ■ Op alle leveringen en tekeningen zijn de Algemene Voorwaarden van LuxLight B.V. van toepassing.

 Deze tekening is eigendom van LuxLight B.V. en is autersrechtelijk beschermd